

# 進化するスマート申告！

## ～5つのステップで手続完結！～

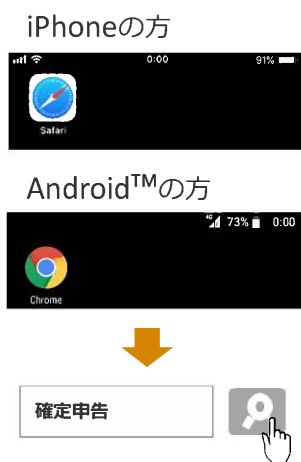

### STEP 1 国税庁ホームページへアクセス



インターネットを開いて、「確定申告」と検索してください。

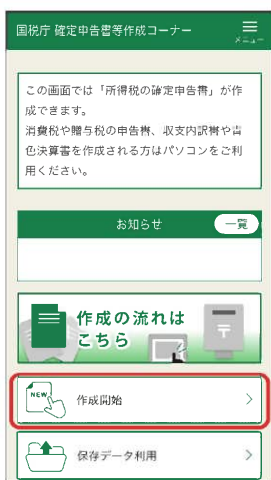

国税庁ホームページにアクセスし、「作成開始」をタップしてください。

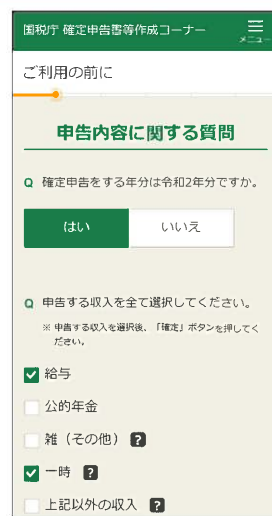

収入や控除の質問に順番にお答えください。(iPhoneの方は手順が一部異なります。)

### STEP 2 提出方法を選択

#### 提出方法の選択

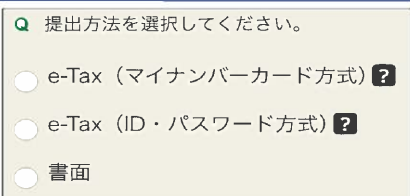

#### ○マイナンバーカード方式

マイナンバーカードとマイナンバーカード読取対応のスマートフォンをお持ちの方(一部の端末のみ)

対応端末の一覧はこちら→



#### ○ID・パスワード方式

「ID・パスワード方式の届出完了通知」をお持ちの方(全ての端末)

※ マイナンバーカードや完了通知をお持ちでない方は、裏面下のカードの取得方法又は完了通知の発行をご確認ください。

#### ▶ マイナンバーカード方式



画面の案内に従って、「マイナポータルAP」をインストールしてください。

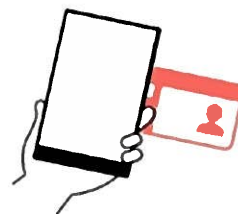

マイナンバーカードを認証して事前準備をしてください。

#### ▶ ID・パスワード方式



ID (利用者識別番号)

1234567812345678

パスワード (暗証番号)

a12345678

完了通知に記載されているID・パスワードを入力してください。

## STEP 3 金額などを入力

### 収入の入力

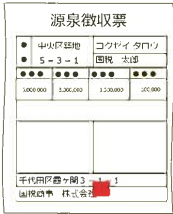

給与所得の源泉徴収票など、収入に関する書類を基に入力してください。

※ マイナンバーカードを使ってマイナポータルから生命保険料控除証明書などの情報を取得することで、申告書の作成時に証明書の金額・発行元の情報が自動入力されます。

### 控除の入力

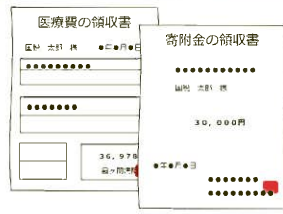

医療費や寄附金の領収書など、控除に関する書類を基に入力してください。(※)

### 氏名等の入力



氏名・住所・マイナンバーなどを入力してください。

※ 提出方法が「書面」の方はSTEP5へ

## STEP 4 送信

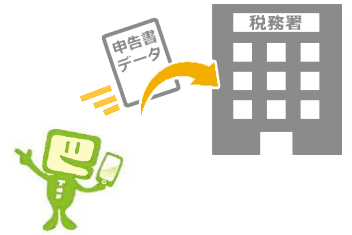

e-Taxで送信してください。

## STEP 5 申告書データを保存

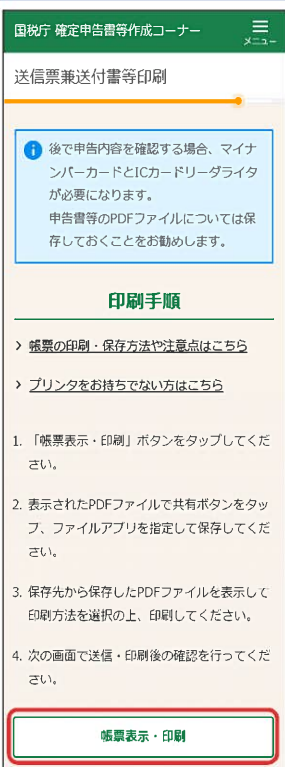

印刷画面まで進んだら申告「帳票表示・印刷」をタップしてください。

※ 申告内容によって表示画面は異なります。

※ 提出方法が「書面」の方は、保存した申告書データをご自宅のプリンタやコンビニエンスストア等のプリントサービス（有料）で印刷し、郵送等で提出してください。

### マイナンバーカードの取得方法について

スマートフォン・パソコン・郵便などで申請でき、無料で取得できます。詳しくは、マイナンバーカード総合サイトをご覧ください。

スマホによる申請はこちらから→

[マイナンバーカード 取得方法](#)



### ID・パスワード方式の届出完了通知の発行について

「ID・パスワード方式の届出完了通知」については、税務署で職員と対面による本人確認を行った後に発行します。発行を希望される場合は、申告されるご本人が顔写真付きの本人確認書類をお持ちの上、お近くの税務署にお越しください。

平成30年1月以降、税務署や確定申告会場にお越しになられた方で、既にID・パスワード方式の届出を提出された方は、申告書の控えと一緒に保管されている場合がありますので、ご確認ください。

※ ご利用には別途通信料がかかります。

※ このチラシには開発中の画面が含まれておりますので、実際の画面と異なる場合があります。(一部、令和元年分の画面を使用しています。)

※ ID・パスワード方式は暫定的な対応ですので、お早めにマイナンバーカードの取得をお願いします。また、メッセージボックスの閲覧には、マイナンバーカード等が必要です。

・ iPhone、Safariの名称及びロゴは、米国及び他の国々で登録されたApple Inc.の商標です。iPhoneの商標は、アイホン株式会社のライセンスに基づき使用されています。

・ Android、Chrome、Chromeの名称及びロゴは、Google LLCの商標または登録商標です。



申告書が表示されるので、画面下の「共有」ボタンをタップしてください。

「ファイルに保存」を選択してデータを保存してください。



保存したデータは「ファイル」から後で確認できます。



申告書が表示されるとともに、自動的に端末内のダウンロードフォルダにデータが保存されます。



保存したデータは「Chrome」から後で確認できます。